Raymond James En Bref

Bien que nos chiffres soient impressionnants, notre plus grande force réside dans nos gens. Au Canada et à l'échelle de notre réseau, une volonté commune nous anime : fournir des conseils en matière de gestion du patrimoine de qualité optimale en mettant toujours au premier plan les besoins particuliers de chaque client et de sa famille. Ce souci du client se reflète dans nos valeurs fondamentales, à savoir l'intégrité professionnelle, l'indépendance de nos conseillers et des stratégies de placement axées sur la prudence et le long terme.

Plus de
18,900
membres du personnel dans le monde

Plus de
138
succursales dans tout le Canada.

1,37
mille milliards de dollars US
en actifs clients à l'échelle mondiale (74 milliards de dollars au Canada)

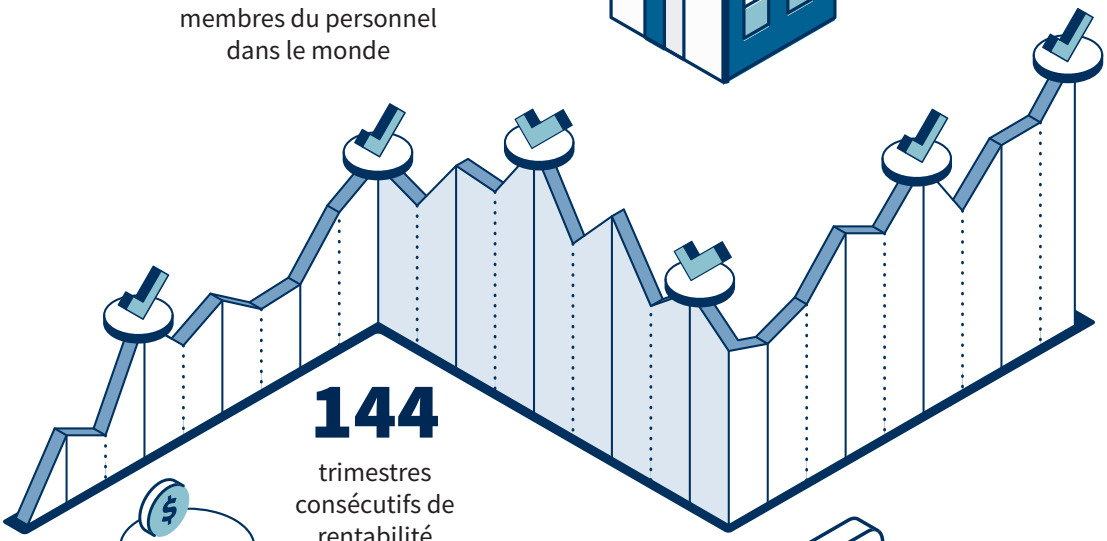

144
trimestres consécutifs de rentabilité

8,700
conseillers en placementdans le monde (495 conseillers enplacement au Canada)

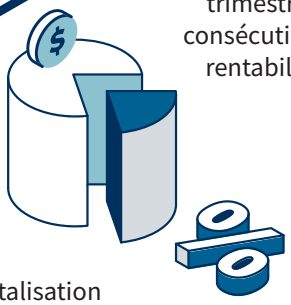

$215 milliards
environ en actifs discrétionnaires sous gestion

Capitalisation boursière de
24 milliards
de dollars

Toutes les données en date du 31 décembre 2023.
Montants en dollars américains, à moins d'avis contraire.

RAYMOND JAMES[MD]

Notre Société

En privilégiant constamment les besoins de ses clients, Raymond James est devenue l'un des principaux courtiers en valeurs mobilières indépendants au Canada. Notre souci de la clientèle, le dynamisme de nos employés, plus de 1 691 au Canada, et de nos mandataires nous ont valu de remporter un grand nombre des récompenses les plus prestigieuses de l'industrie.

61 analystes couvrant 1 164 sociétés dans le monde.

Au Canada, 14 analystes publient des recherches détaillées sur plus de 227 entreprises dans les secteurs suivants : consommation, énergie, industrie, mines et ressources naturelles, immobilier, technologies et communications et transports.

En septembre 2016, Raymond James Ltée a accueilli **3Macs** dans sa famille pour ainsi créer le **courtier en valeurs mobilières indépendant le plus important au pays.**

3Macs
MacDougall, MacDougall & MacTier

Membre du Fonds canadien de protection des épargnants et régie par l'Organisme canadien de réglementation du commerce des valeurs mobilières.

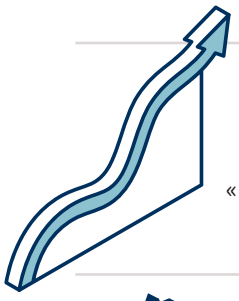

En juin 2016, Raymond James Financial est entrée dans le classement des 500 premières entreprises américaines « Fortune 500 » et, depuis mars 2017, figure parmi les sociétés de l'indice S&P500.

Raymond James figure dans la liste de Forbes des **meilleurs employeurs au monde en 2021** et s'est placée 158e sur 750 dans le monde (303e en 2020).

Septembre 2023 - Fusion de la **Fiducie Raymond James (Canada) et de la Compagnie Trust Solus Limitée**, créant ainsi la plus importante firme indépendante de services fiduciaires au Canada.

Réseau des conseillères canadiennes créé en vue de former, de retenir et d'attirer les meilleures conseillères de l'industrie.

Le magazine Fortune fait monter Raymond James Financial dans les rangs des « Entreprises les plus admirées au monde en 2020 » dans la catégorie « Valeurs mobilières et gestion de l'actif ».

En janvier 2019, Raymond James a été nommée par Forbes dans sa liste des meilleurs employeurs aux États-Unis à propos de la diversité.

Raymond James a été reconnue comme un des Meilleurs lieux de travail en 2021 dans l'industrie des services financiers (RJL uniquement) et de l'assurance, ainsi que Meilleur lieu de travail pour les femmes, l'inclusion, le bienêtre mental et les oeuvres dans la communauté.

Soutien à des organismes :
Imagine Canada a rendu hommage à Raymond James Ltée en tant que société généreuse ayant signé l'engagement social des entreprises citoyennes et pour son leadership en matièrede soutien communautaire au Canada.

La Fondation Raymond James Canada

IMAGINE CANADA

Pour obtenir de plus amples renseignements au sujet de notre société, consultez notre site Web www.raymondjames.ca

RAYMOND JAMES[MD]

Raymond James Ltée, membre du Fonds canadien de protection des épargnants.